

Christelle LECOEUR

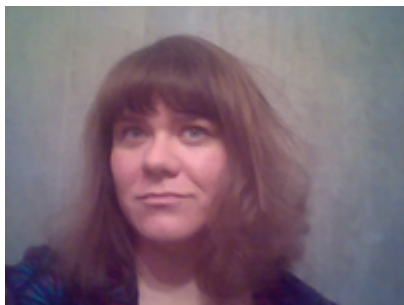

Equipe de rattachement :

ACS

Mail :

christelle.lecoeur@wanadoo.fr

Fichier(s) associé(s) :

 CV_Christelle Lecoœur 2016

Formation doctorale en cours

Depuis novembre 2013 : Doctorante en Architecture Université Paris-Est, ED "Ville, Transports et Territoires"

Sous la direction conjointe de Jac Fol (professeur, ENSA Paris-Malaquais)

Laboratoire d'accueil : ACS (ENSA Paris-Malaquais)

Sujet de la thèse : "Construction/destruction : L'architecture comme enjeu territorial à travers le cinéma israélien, libanais et palestinien depuis 1973"

Titres universitaires

Diplôme d'architecte, Ecole d'Architecture Paris-Malaquais (2001)

Expériences professionnelles

Sa pratique professionnelle de l'architecture est orientée vers la médiation dont la scénographie, le commissariat d'exposition, l'édition, l'enseignement en écoles d'architecture sont des déclinaisons possibles. Cette orientation l'a amenée à collaborer avec le Musée du Quai Branly, la Cinémathèque française, la DAPA, la Cité de l'Architecture et du Patrimoine ou la DRAC IDF... Elle lui a permis d'acquérir une expertise ainsi que des compétences scientifiques et culturelles reconnues au fil de collaborations étroites avec des architectes praticiens, des historiens, des cinéastes, des chercheurs, critiques ou commissaires d'exposition français ou étrangers.

Activités d'enseignement

Enseignement depuis 2006

- ENSAPM : Maître Assistant Associé en TPCAUE (2015-2016- Licence 2, HMO, intercycle), vacataire (2006-2015 -TPCAUE : intercycle, PFE, master 1 et 2 et HCA : licence 1), workshops avec le FRAC CENTRE-VDL, la ville de Lormes intercycle

- ENSAPLV : Maître Assistant Associé en TPCAUE (2013-2014), vacataire (2015) dans le champ de la muséographie, cycle master 1 et 2 - PFE

- ENPC-ENSA MARNE : chargée de TD en Histoire critique de l'architecture (2016), cycle master 1
- ENSA Normandie : vacataire en TPCAUI (2006-2007), cycle licence 1

Recherche

- Bourse d'étude et mobilité pour l'ALBA à Beyrouth - 2016
- Assistante de recherches auprès de Monique Eleb (Laboratoire ACS - 2009-2015) dans le cadre de projets éditoriaux ;

Ouvrages et articles publiés

En cours 2016 : *Construire une maison est sinon une aventure ... sur la maison Bandelier de Wogensky* - Bourse DRAC Bourgogne

à venir : article dans le cadre de la journée d'études à l'INHA Architectes cinéastes, cinéastes architectes (10/2015)

Casterman - Cité de l'architecture et du patrimoine - IFA : *Revoir PARIS* (2014)

Revue A VIVRE, *Amos Gitai, le plus architecte des cinéastes* (2014)

Dilecta : Yves Klein-Claude Parent, *The Memorial, an Architectural Projet* (2013)

Alternatives : *Petite histoire du jardin et du paysage en ville*, avec M. Pena et M. Audouy (2011)

Hors Série Archistorm n°2 : *Jakob +MacFarlane* (2010)

Cité de l'architecture et du patrimoine - IFA : *Archi et BD : La ville dessinée* - frise chronologique ((2010)

Cité de l'architecture et du patrimoine - IFA- HYX : *Claude Parent* (2009)

Cité de l'architecture et du patrimoine - IFA - Acte Sud : *Habiter écologique* (2009)

CAUE 92 : *Collège* (2009)

DAPA/URCAUE : *Observatoire de la qualité architecturale du logement en Île-de-France : interviews de 120 acteurs du logement en Île-de-France* (architectes, maîtres d'ouvrage... 2007-2011) et publication du catalogue *Constructions* (2009)

HYX : *Architectures Expérimentales, 1950-2000 / 1950-2010*, collection du FRAC Centre, 2003- 2004
